PAGINA BOXULUI

O vizită de 2 ore în sala A.C.T., unde Ilie Petrescu, campionul României la toate categoriile, s'a antrenat în vederea matchu'ui cu Şerbănescu

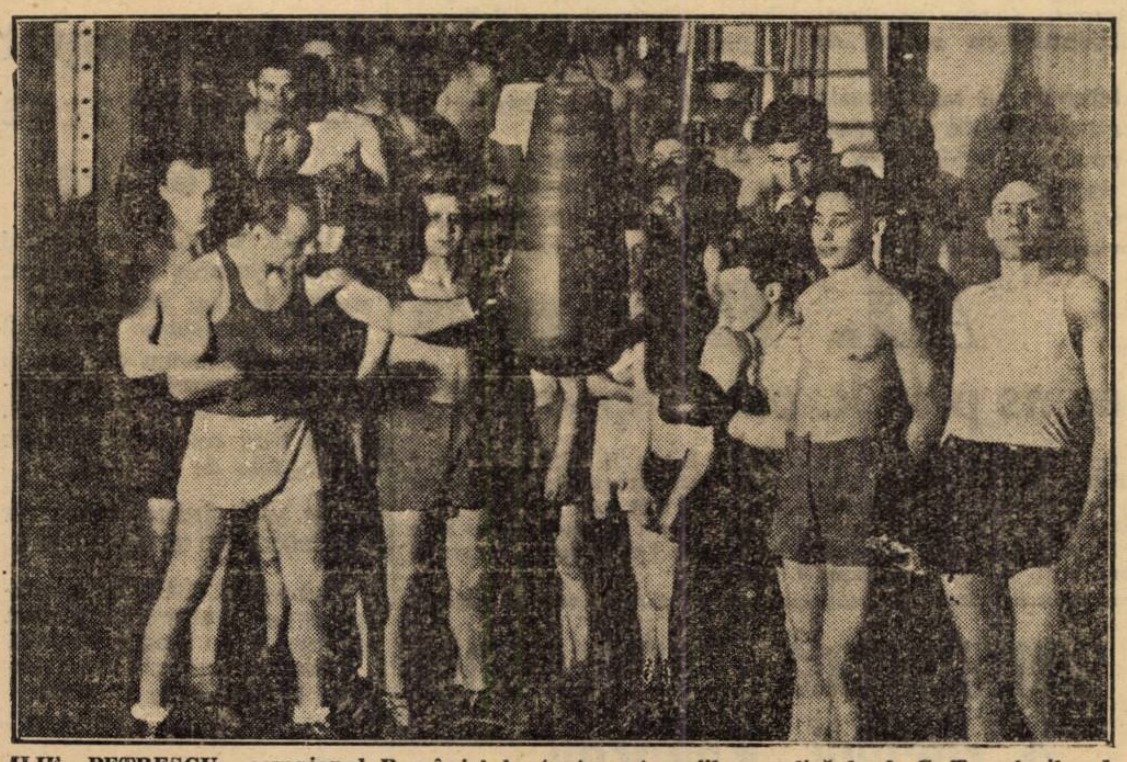

ILIE PETRESCU, campionul României la toate categoriile, explică la A. C. T., colegilor de sală, antrenamentul la sac

Nu mai văzusem sala A. C. T.-ului, de câteva săptămâni. ocupaţiile mele nu mi-au permis, recreativa distracţie de a fi spectator într'o sală de antrenament pugilistic, unde activitatea desfăşurată de tinerii boxeuri se aseamănă cu munca harnicelor albine în preajma stupului cu miere.

Am vizitat'o acum 2 seri şi nu mică mi-a fost mirarea când am constatat că în această sală a intervenit o schimbare: un aer de tinereţe şi de voe bună luase locul atmosferii greoale ae o seriozitate neînţeleasă ce plana acum 2 luni în acelaşi lăcaş.

O PSICHOZA... SPECIALA!

Intotdeauna când o sală a reuşit să dea la iveală un campion de box, apoi acea sală e năpădită de o serie de noui înscrieri la lecţiile pugilistice.

Zeci de amatori vin în primele zile, după decretarea campionului şi urmează cursurile de box.

Este o psichoză specială pe care am verificat-o în cursul anilor: la C. F. R. când Umberto Lancia, Covaci, Fulea, Tutuianu ş. a. erau campioni ai României. Sala număra peste 300 de elevi. Tot aşa acum când A. C. T-ul are în antrenament pe Ilie Petrescu, Mielu Doculescu, Sandu Ion şi Lucian Popescu, sala este aglomerată de novici şi zilnic asaltată de noui înscrieri.

O VIZITA LA A. C. T.

In sala spaţioasă — poate cea mai mare din cele existente în Bucureşti, într'o seară călduţă de început de primăvară, mi-am îndreptat paşii să văd atmosfera ce domneşte printre elevi, după victoria lui Ilie Petrescu.

Sub supravegherea maestrului Ion Lungu, peste 20 de străjeri — ucenici din căminul Obor — făceau gimnastică suedeză iar boxeurii amatori Vivi Stănescu şi Iacob Gheorghe în ringul din capătul sălii lucrau la mănuşi.

UN BOXEUR MILITAR!

Iacob Gheorghe este militar: se pare însă că regimul de cazarmă îi priveşte grozav deoarece excelentul amator care ducea pe timpuri o viaţă dezordonată, este astăzi în plenitudinea forţelor şi într'o splendidă formă sportivă!

Ce bine ar fi dacă pentru sportivi s'ar reglementa serviciul militar pe o perioadă de... 7 ani!...

ILIE PETRESCU LA LUCRU

Deşi numai de două zile a câştigat titlul de campion al României la toate categoriile. Ilie Petrescu nu şi-a părăsit orele de antrenament.

Astfel în seara vizitei mele, el şi-a făcut antrenamentul obicinuit. Gimnastică, reprize la sac şi masaj, Apoi un duş reconfortant şi... gata!

VIVI STANESCU ŞI CIOCAN

Vivi Stănescu, excelentul amator de altă dată, s'a făcut un... lenes!...

Cu greu îşi face antrenamentul şi dragostea lui cea mare este astăzi basket-ballul în care excelează.

Dar în ziua când i se oferă un match ultă şi de volleyball şi de lenevie.

Si frica e bună la ceva!

Ciocan, este mâna dreaptă a maestrului sălii. Lungu îl întrebuinţează ca ajutor la echipele amatorilor cari fac gimnastică.

Totusi Niculae Ciocan nu-şi uită antrenamentul zilnic.

Ar trebui însă să umplem coloane întregi dacă am vorbi de toţi acei buni amatori, cari sub supravegherea maestrului Ion Lungu îşi reconfortează fizicul şi-şi desăvârşesc forma sportivă în sala A. C. T.

D-nii Ion Ionescu, preşedintele secţiei pugilistice a A. C. T.-ului şi Vasilescu secretarul general al secţiei, au găsit „secretul" de a atrage în această sală tot ce boxul amator are mai select.

După două ore petrecute în mijlocul unui tineret vioi şi sarguitor la sport am plecat fiind salutat cu un puternic strigăt străjeresc „Sănătate"!

I. S.

Ilie Petrescu nu are cunoştinţă de un angajament cu Lazek!

Am primit la redacţie vizita noului campion al României la toate categoriile Ilie Petrescu care nea- declarat următoarele:

„Citesc cu surprindere că voi boxa cu Lazek pentru titlul european.

„Nu ştiu nimic despre acest match şi nu am semnat cu nici un organizator un contract în acest sens.

„Nimeni nu m'a întrebat ce bursă cer şi nu mi-a cerut nici un consimţământ pentru un match cu Lazek.

„Nu vreau să mă sustrag dela acest match, dar ţin să fiu şi eu întrebat."

Scurt şi concis!

Călinescu boxează la Sofia

Dumitru Călinescu, fostul campion al României şi maestrul sălii de antrenament al Facultăţii de Drept din Bucureşti, a obţinut un angajament de box la Sofia.

El va boxa în match revanşă cu Zamora excelentul pugilist german.

Se ştie că Dumitru Călinescu a mai boxat cu Zamora şi compatriotul nostru a fost declarat învingător.

In vederea acestui match Călinescu a început un sever antrenament la sală.

D. CĂLINESCU

Breack... stop... out...

In ultima reuniune organizată de sala „Central" Paris, s'au inregistrat următoarele rezultate:

Durand bate Rotfarb la puncte. Fouteix bate Gourbat, la puncte, şi Donay bate Beclay prin abandon în repriza 8-a. Beudenoun bate Rotella, la puncte. Tissier bate Demets, la puncte. Si Donay bate Beslay la puncte.

O reuniune profesionistă pe arena Giuleşti

In program matchul de campionat naţional între Patriciu Milcoveanu şi Const. Cionoiu

In dimineaţa zilei de 22 Mai pe stadionul Giuleşti se va desfăşura o importantă reuniune pugilistică profesionistă, în cursul căreia se va desfăşura matchul pentru campionatul României la categoria semi-mijlocie între Patriciu Milcoveanu şi Constantin Cionoiu.

In semi-vedetă Mielu Doculescu va boxa cu un adversar care nu i-a fost încă desemnat.

Restul programului va fi alcătuit din 8 matchuri amatoare.

CONST. CIONOIU

Inaugurarea unei noui săli studenţeşti

Sunt câţiva ani, de când d. Constantin Stoicescu, rectorul Universităţei din Bucureşti a luat lăudabila iniţiativă a înzestrării cu săli de gimnastică, a localurilor studenţeşti.

Anul trecut, d. Stoicescu şi-a pus proectul în aplicare, înfiinţând la „Facultatea de Drept", prima din instalaţiile preconizate de d-sa.

Sala a început imediat să funcţioneze şi, sub îngrijirea lui Jim Călinescu, căruia i-a fost încredinţată conducerea, a prosperat neîncetat.

Deplina reuşită a primei înjghebări, a constituit un imbold pentru d. rector Stoicescu şi ne găsim în plăcuta situaţie de a anunţa că o a doua sală studenţească va fi inaugurată.

Noua sală se găseşte în clădirea căminului studenţesc No. 1, din strada Gogu Cantacuzino 21 şi solemnitatea inaugurărei va fi astăzi la ora 11, de faţă fiind reprezentanţii forurilor sportive şi cei ai universităţii din Bucureşti.

Gheorghe Gherase la Mans

Compatriotul nostru Gheorghe Gherase activează de câteva luni, în cadrele categoriei mijlocii, în limitele căreia a repurtat, până în prezent, două victorii.

Constatând că elevul său este în mare ascendenţă de formă, profesorul George Leclere a hotărât să-l încerce în loturi cai pretenţioase şi, în consecinţă a acceptat oferta unei întâlniri a elevului său, cu francezul Prilleux.